Nederlandse Jeugdbond
voor Natuurstudie

WAARNEMINGSFORMULIER

Bokkingshang 1, 7411 GG Deventer

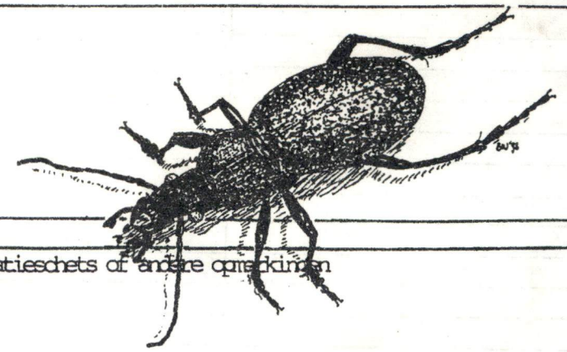

terrein, gemeente	TUSSEN BOTERBERG & RAVENBERG (BERG & DAL)
coördinaten	19,13 4,26 8
datum	14-07-99
onderwerp	ZWEEFVLIEGEN
gelegenheid	GROESBEEK I
temperatuur	22°C
bewolking	40%
neerslag	—
zicht	500 - 600m
windricht./kr.	W 4/5

situatieschets of andere opmerkingen

GEDIGITALISEERD NAAR PDF 23 AUG 2025

GEDIGITALISEERD VOOR NDFF 11 FEB 2026

korrespondentieadres

TOON DE VRIES
KIDDELONWEG 334
1035 NS AMSTERDAM
020 6337963/6732622

aanwezigen

TOON, JAN, WILLEMYN, EVA, FEMKE, RENSKE, MAAIKE, DANIËLLE

ZWEEFVLIEGEN	VERDER	
• CRISTALIS PERTINAX	GELE GANZEBLOEM (VOOR VEEL ZWEEFVLIEGEN WAARSCHIJNLIJK)	
E. TENAX	GROTE GROENE SABELSPRINKHAAN VEEL!!!	
E. INTRICARIUS	GEELVLEKHEIDELIBEL	
E. HORTICOLA	STEENRODE HEIDELIBEL ???	
E. ARBUSTORUM	ICARUSBLAUWTJE	
E. NEMORUM		
• CHEILOSIA ANTIQUA		
C. ILLUSTRATA		
C. VARIABILIS		
C. SCUTELLATA		
• SPHEROPHORIA SCRIPTA		
S. RUEPELLI		
• HELOPHILUS PENDULUS		
H. TRIVITTATUS		
• EPISYRPHUS BALTEATUS		
• RHINGIA CAMPESTRIS		
• CHRYSOTOXUM FESTIVUM ♂		
• SYRPHUS RIBESII		
S. VITRIPENNIS		
• EUPEODES ~~CORNOLAE~~ CORNOLAE		
• CRISTALINUS SEPULCHRALIS		
VOLUCELLA ZONARIA		
• MYIATROPA FLOREA		
• BACHA ELONGATA		
• SYRITTA PIPIENS		
• PLATYCHEIRUS ALBIMANUS		

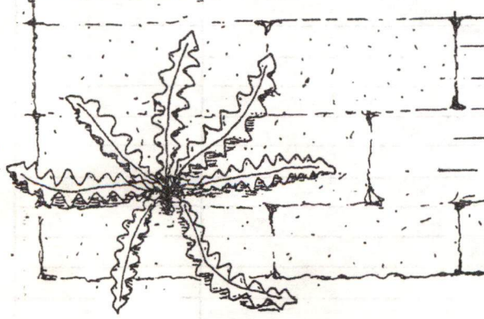

© N.J.N.- Commissie Natuurzaken '93